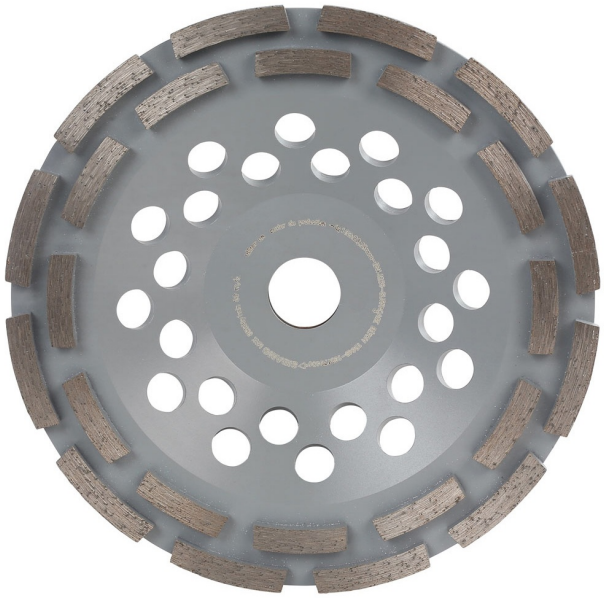

STAR CUP DC

(Ref. 11131007)

Surfaçage à sec ou à eau de béton et béton armé
Usage d'appoint

Norme : EN13236

Photo et textes non contractuels

Informations produits :

Assiette à segments brasés argent
Conçue pour des travaux de surfaçage des matériaux de construction Lon gévité et endurance grâce au double rang de segments
Rendement optimal pour des travaux dans le béton et le béton armé
Surfaçage précis, rapide et régulier des surfaces inégales

Caractéristiques techniques :

Hauteur (cm) : 2.50
Largeur (cm) : 18.00
Longueur (cm) : 18.00
Poids net (Kg) : 0.96
Tronçonnage A sec et à eau
Pour machine Meuleuse, surfaceuse
Vitesse (m/s) 80
Diamètre (mm) 180
Longueur de segments (mm) 35,5
Alésage (mm) 22.23
Vitesse max (tr/min) 8500
Hauteur de segments (mm) 5
Epaisseur de segments (mm) 8,3
Nombre de segments 24
Moyeu Déporté