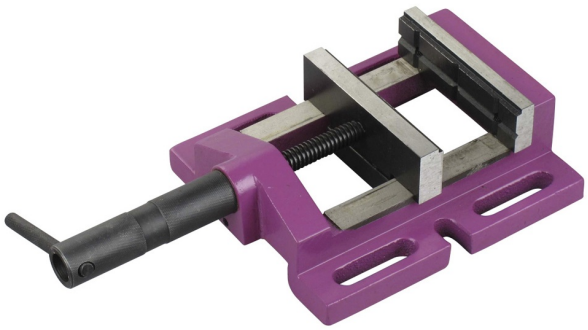

BSF 120

(Ref. 20698038)

Accessoire de perceuses
Usage intensif

Photo et textes non contractuels

Informations produits :

Caractéristiques techniques :

Hauteur (cm) : 7.50
Largeur (cm) : 18.00
Longueur (cm) : 33.00
Poids net (Kg) : 5.18
Pour machine 20 EV
Jeu de brides Oui
Largeur mors (mm) 120
Hauteur mors (mm) 30
Ouverture maxi (mm) 110
Longueur totale ouvert (mm) 343
Hauteur totale (mm) 64
F (mm) 222
G (mm) 176
H (mm) 111
J (mm) 14
K (mm) 150
L (mm) 61
M (mm) 15